

# Negozio - Puerto de Santiago - Edificio Lago - 7755

|                |   |        |             |
|----------------|---|--------|-------------|
| Proprietà tipo | <b>Negozio</b>                                |        |             |
| Località       | <b>Puerto de Santiago, Santiago del Teide</b> |        |             |
| Residenziale   | <b>Edificio Lago</b>                          |        |             |
| Vista          | <b>Vista strada</b>                           |        |             |
| Vendita        | <b>133 000 €</b><br><b>165 000 €</b>          | Codice | <b>7755</b> |
| Costruito      | <b>122m<sup>2</sup></b>                       | Camere | <b>0</b>    |
| Bagni          | <b>0</b>                                      |        |             |

Locale commerciale a livello stradale in Avenida V Centenario, situato sulla prima linea di Puerto de Santiago, nell'Edificio Lago. È un luogo ideale per aprire un centro medico o un ufficio per la vostra attività.

Si compone di un ampio locale principale con zona reception, 2 locali ausiliari e servizi igienici. Superficie totale 122 m2.

Spese comunitarie €35/mese.

Spese IBI €283/anno.

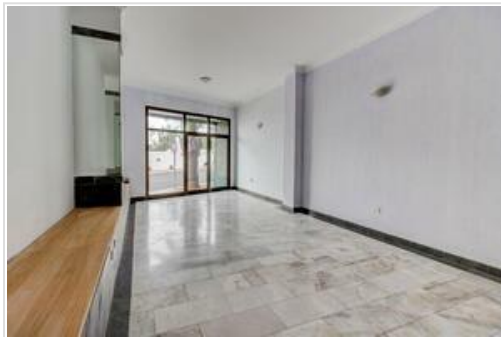

Avenida de Bruselas,  
Terrazas del Duque, Local 14,  
Costa Adeje (Adeje), 38670

**Sale:** [info@astenrealty.com](mailto:info@astenrealty.com)

**Tel.:** (+34) 922 789 196  
**Mobile:** (+34) 685 87 00 56  
**Fax:** (+34) 922 78 91 96

